

2021 – 2022 SPRING REGISTRATION

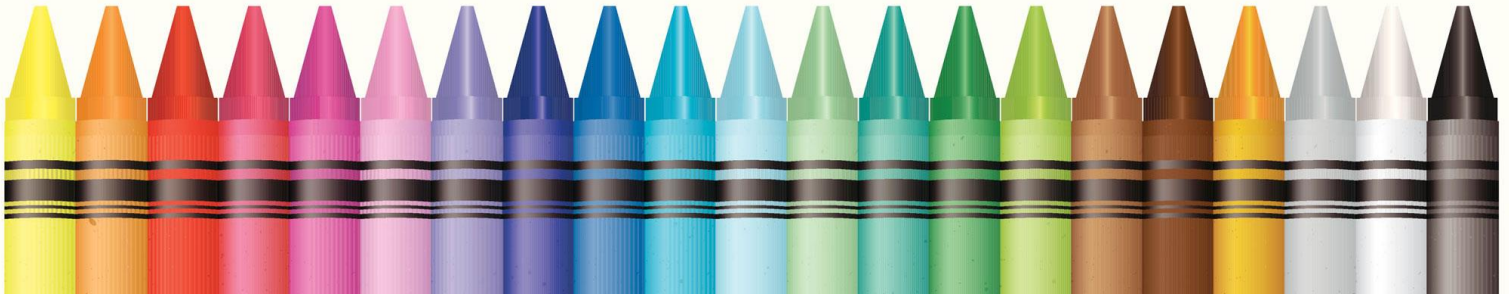

Inscripción/Registro para Nuevos Estudiantes

Inscripción/Registro para Nuevos Estudiantes

La inscripción de los nuevos estudiantes para el año escolar 2020-2021 tendrá lugar **el miércoles, 31 de marzo y el jueves 1 de abril**. Alentamos a los padres que usen el proceso de inscripción en línea para su conveniencia. Si su estudiante está inscrito actualmente en el programa de Pre-Kínder en las Escuelas del Condado de Fulton, no necesita inscribir a su hijo.

Inscripción de Kínder a 5to. Grado

1. Complete el proceso de inscripción en línea <https://www.fultonschools.org/enrollment>.
2. Envíe el número de inscripción a Sharon Santini a santinis@fultonschools.org.

Si Ud. no puede procesar la inscripción en línea, puede contactarse con Sharon Santini, santinis@fultonschools.org para pedir una hora/cita.

Todos los documentos serán revisados y verificados antes de completar el proceso de registro.



Documentos requeridos

1. Prueba certificada de fecha de nacimiento (<https://www.fultonschools.org/Page/660>)
2. Tarjeta original del Seguro Social o Formulario de renuncia (proporcionado por la escuela)
3. Registro de inmunización actual (formulario GA 3231) firmado por la doctora
4. Certificado de nutrición ocular, auditiva, dental (formulario GA 3300)
5. Identificación con foto emitida por el gobierno
6. Prueba de residencia: se requiere para proporcionar una prueba de utilidad actual y una prueba de residencia
7. Expediente académico (si corresponde)

Lista de verificación de residencia aprobada

- Factura actual de servicios públicos (electricidad o agua)
Y
- Copia del pago de la hipoteca de la vivienda
- Contrato de arrendamiento / inquilinos
- Estado de cuenta bancaria actual
- Copia del contrato de vivienda de la Sección 8 / HUD
- Copia del contrato de vivienda
- Tarjeta de seguro de propietario / inquilino
- Talón de cheque de pago actual
- Licencia / identificación de conducir estatal con dirección actual
- Proyecto de ley / Declaración de HOA actual